华通威通讯

3 月刊 · 2016 年

NO 51

全球认证 本地化服务 Local Service For Global Certification

EMC 安规 环境及能效 化学

热烈祝贺深圳华通威乔迁新址 |03

华通威顺利通过 CBTL 复评审和扩项评审 |05

EMC [illegible] |07

华通威 获 CCIC 授予 A2LA、CNAS、AQSIQ、IECEE CB、CMA 实验室认可证书

2016 年 3 月 15 日，华通威 CCIC 获 A2LA、CNAS、AQSIQ、IECEE CB、CMA 实验室认可证书。

华通威 CCIC 于 1999 年 7 月 15 日成立，是国内第一家“中国合格评定国家认可委员会（CNAS）”认可的第三方检测机构。

华通威 CCIC 实验室

深圳华通威国际检验有限公司
SHENZHEN HUATONGWEI INTERNATIONAL INSPECTION CO., LTD

深圳华通威国际检验有限公司
SHENZHEN HUATONGWEI INTERNATIONAL INSPECTION CO., LTD.

٦ ≠ CBTL غ

2016 3 16-17 ٦ ھى ≠ CBTL غ شي ˜ ‰ ´مخ ISO/IEC17025 غ IECEE

يج 2 Ψ ج ŋ IECEE ٦ غ EMC

Ḥ Mr. Tom Törn κ CQC ϖ κ 2 ضي NCB UL(Demko) ٦ Amer Chen □

غ ƀ ŋ ٦ ƶ غ ٦ E

ضي 2 غ Ð L ضر r

Ḡ ƀ

ضي ١١ Ψ غ ₮٥ ٥ ˡ ⊓ ⊢

Ψ كج ٧ W ٦

غ INMETRO كج ٧ “ مخشي W فجِ يجِ غ ̀Ẽ يجِ ٧ عى 29 3 2016

Ψ ₹ ٦ ٥ كج ٧ ٧ضرعى Ø Ψ ≠ W Ψ ” № ´Y ANVISA

ط ₹٥ ´Y + ٥ كج ٧ يجِ ₹٥ شي ٧ يجِ

ĩ ´Y شي شي ضي ˜ شي p , ˜ شي ~ ج كج ٧ ´Y ANVISA ĩ ذ

̀Ẽ ٦ ضي يِ L ٧ a ̀Ẽ ٧ ANVISA ´Y ٧ كج ٧

INMETRO كج ٧ ٥ ضر ⊢ أ فجِ يجِ ,

β ضي ٧ Ψ ˜ ĩ ˜ № № ´Y ANVISA غ

ذ ĩ Ψ ∀ α̃

٧ ” ▯ W “ ٧ كج INMETRO غ ANVISA ´Y № ” Ψ ضي B يجِ ٧ ṗ كج ₹٥

٥ أ شي r لخم شي يجِ ĭ شي ▯ ت ٦ ٧ ٥ Ṣ

↑ Ẓ HTW BV , ĩ ج غ شي

EMC Ḥ Ƶ

ɅƵ EMC ƀ

Ḥ ì ∫ Ɗƥ ﻍﺟ / Ḥ Ḡ ǁ ɣ Ḃ ض

Ḡ ʼH ﻍﺟ

Ψ

Ξ̃ يج ٦ ص W

٦

Ψ

	Ψ		
	10:00—10:30	يج ṗ ´Y CE FDA ٧ ≠	K o
٦	10:30—11:30	ISO 11607-1:2006/Amd-12014 ٧ ك ´	K o
	11:30—12:30	2015 ĩ	K o
٦	14:00—17:00	٧ يج لا	

Ψ

يج O Ψ

Ξ̃ O	٨ ą
Ξ̃ ش	
Ξ̃ ضش	
	D
O	⊢
O	⊢

يج D ٩ ٢ ╣ 15 4 2016 يج O 2 ┘ O O Ξ̃ O Ψ يج Ψ

D ̃ ⌡ يج U ١ Ψ β

2016 3 2 ̀E OJ ̈U Ð EC NO 850/2004 ́k EU 2016/293

́E ̀I HBCDD ̂b r ą ̀ì ̀ı ̃ω EU 2016/293 ضي OJ ̈U U 20 ̀ı 3 **22**

EU 2016/293 EC NO 850/2004 Ð I A № ̀γ

	́E ̀I HBCDD
CAS	25637-99-4, 3194-55-6, 134237-50-6, 134237-51-7, 134237-52-8
EC	247-148-4,221-695-9
̂b r ą ̀ì ̀ı ̃ω	1 Article4(1)(b) ́E ̀I 100mg/kg(γ 0.01%) ̀ └ج ج ̀ï ج № 2 Ψ 2019 3 22 ╟ 2 (EC) No 1907/2006 ̀ 2014 2 21 ╟ p ∫ ̀Ḥ ́E ̀I ̀ì └ج ̈U □ ̀Ḥ ́E ̀I ̃ ̀ì شي ضي 2019 11 26 ╟ ضي ═ ╟ (EC) No 1907/2006 ́E ̀I ╟(̈U) ̀Ḥ ́E ̀I ̀ì └ج شي ̃ ą ̃ω U ́E ṕ ̀Ḥ ̃ω ̀ج ́E ̀I № ̈U ج شي ╟ ̃ ą ̀ج ą 3 ضي ذ ̃ω ╟ 2016 3 22 ̀ï ╟ ̀ج ́E ̀I № ̈U ̀ï ج ̀Ḥ ̀ì شي 2016

2014/30/EU 2016 4 20

EMC

Primary Use/Category	Bare Lamp		In Fixture	In Luminaire
	DLC 3.1 Final	4.0 Draft 2016/2/19	DLC 3.1 Final	4.0 Draft 2016/2/19
Lamps	10%~30%			
Four-Foot Linear Replacement Lamps	100	110	85	100
Two-Foot Linear Replacement Lamps	100	110	85	100
Outdoor-Low Output	/	/	65	90
Outdoor-Mid Output	/	/	70	

TCEP غ TDCPP ج ف يجJ

2016 ٦ TDCPP غ TCEP ج ³ B21-143 ٧ ف يجJ 17 3 2015

Δ Ψ ضي 2 2

ṗ

B21-143

أ تخي غ ج 0.1% Ḥ ح TDCPP غ TCEP ح № غ ف L ٢ U 1 1 2018

№ ضي ج ٧ K 0.1% ح TDCPP غ TCEP ح Đ ٧ K № غ ف L ٢ U 1 1 2019

ڈ

O			CAS
(1,3-)	TDCPP	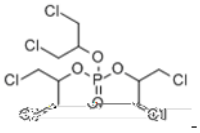	13674-87-8
(2-)	TCEP	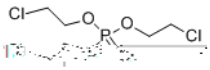	115-96-8

مخ ڈ

Đ ٱ ـ

ٱ ٥ ج

Đ ٣ L ح غ غ ٣

ح غ ٱ ٣ مخ ٣ ٱ ٢ ٱ

Đ ڈ ڑ

' ضي ٣ ق ٧ Ḥ 12 ق ش ج ج " Ḥ ج " B21-143
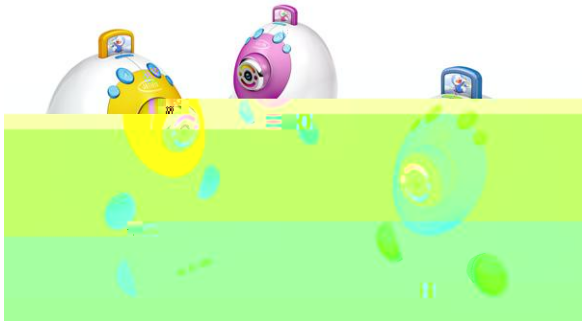
تخي ٣ ٱ ٱ ٥ ٢ ٱ " أ تخي ٥ " ج a Ḥ ٢ 12